La Plaza de la Constitución será el sábado una gran sidrería

Unos cincuenta sidreros se darán cita en la VII Muestra Degustación de la Sidra

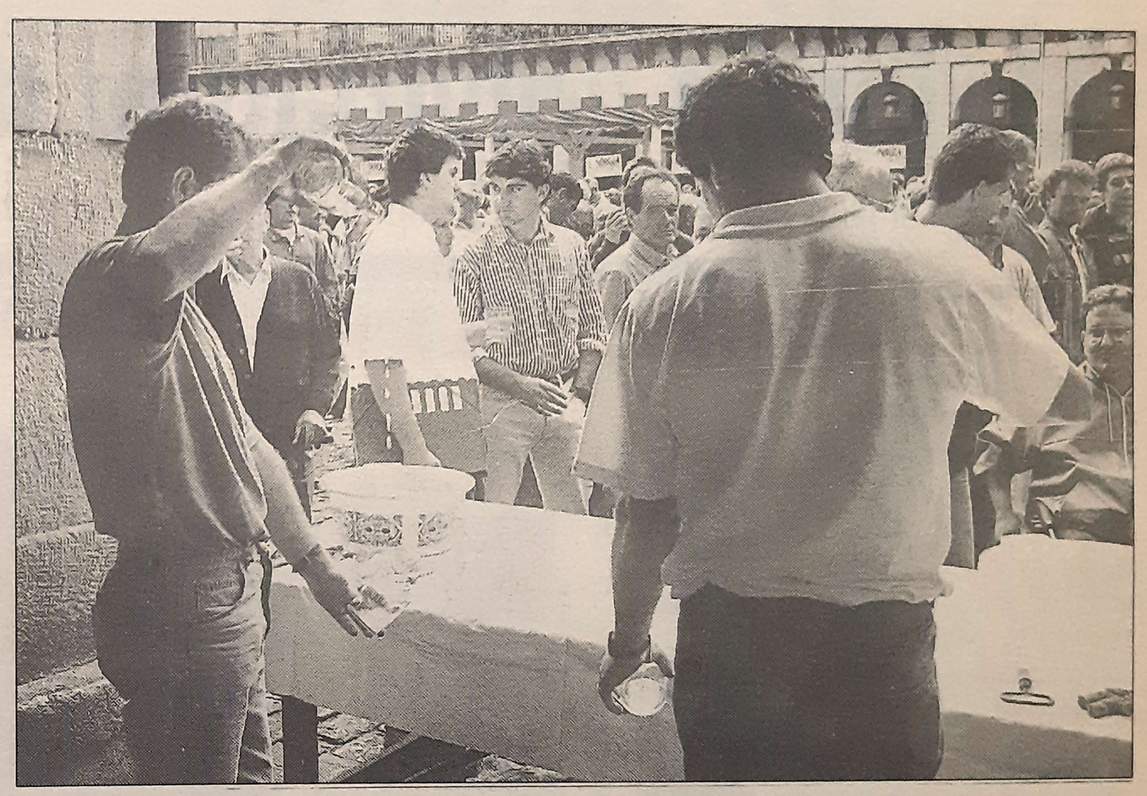

Un año más cientos de personas podrán beber sidra gratis en la Plaza de la Constitución./MICHELENA

ANTTON IPARRAGUIRRE
DV. SAN SEBASTIAN

El sábado se celebra en la Plaza de la Constitución, de San Sebastián, la séptima edición de la Muestra Degustación de la Sidra, a la que asistirán unos cincuenta sidreros de toda la provincia.

Los pormenores del acto fueron presentados ayer en rueda de prensa en la sede del Centro de Atracción y Turismo, en San Sebastián. Elena Azpiroz, delegada de Turismo del Ayuntamiento de San Sebastián afirmó que «dentro de las actividades del CAT se trata de un apartado muy importante» y que se justifica la muestra «por ser la sidra algo típico de Guipúzcoa y una buena oportunidad para que la gente pueda degustarla». Añadió que «este año han sido invitados los miembros de la delegación de Wiesbadem, ciudada alemana hermanada con Donostia».

Jose Mari Irizar, presidente de la Asociación de Cosecheros de Sidra Natural de Gipuzkoa, señaló que «se quiere que la sidrería llegue a la ciudad y que la gente se acostumbre a beber sidra también de la botella, ya que de la kuba es muy bonito y tradicional pero la finalidad del producto terminado es la sidra embotellada y es la que se tiene que consumir».

Homenaje a dos sidreros

En la VII Muestra Degustación de la Sidra del sábado estarán presentes de 45 a 50 sidreros, cada uno ofrecerá para su degustación a los que acudan a la Plaza de la Constitución a partir de las 11,30 de la mañana unas doscientas botellas (cien por la mañana y otras tantas por la tarde). Además, este año la novedad es que la sidra sólo se servirá en vasos que previamente serán puestos a la venta a un precio de 100 pesetas.

En la Muestra se homenajeará a dos sidreros mayores de 65 años y que se acaban de jubilar, Victor Liceaga Arrieta, de la sidrería Garciategi, de Astigarraga, y Juan Larreta Jauregi, de la sidrería Larreta, de Amezketa. Además, en el centro de la plaza se montarán puestos para la venta de tortillas de bacalao y no faltará una exposición de artículos relacionados con el mundo de la sidra.

Cada vez se bebe más sidra

El presidente de los sidreros guipuzcoanos, Jose Mari Irizar, destacó que «las plantaciones de manzanos que se están realizando son un fiel reflejo de la inquietud existente entre los sidreros y agricultores para seguir adelante. Además, cada vez se bebe más sidra en las casas». Añadió que «llevamos tres años con mala producción de manzanas en Guipúzcoa y un 80% de las que se utilizan para la sidra es importada de Asturias y Galicia, y también de Normandía». Este hecho dificulta que se pueda conseguir una denominación de origen.

Irizar dijo que «menos del 5% de los alrededor de seis millones de litros de sidra que se producen se bebe en la sidrería a través del txotx. Entre el 15 y 20% se exporta a otras provincias y el resto se consume en el País Vasco».