



A partir de cierta hora es muy normal que de positivo.

Andoni CANELLADA

Si bebes, no conduzcas

■ A partir de la docena de vasos pueden empezar los problemas. ■ Un conductor sobrio, alternativa para el retorno.

DONOSTIA
Jose Mari MARTINEZ

Mojón tras mojon, un ir y venir de la mesa a la kupela siguiendo el ritual propio de las sidrerías, logra un efecto euforizante entre los asistentes que hace subir el tono de las conversaciones y caldea el ambiente. Una buena cena bien regada con sidra puede provocar, si se abusa, que el nivel de alcohol en la sangre aumente por encima de lo aconsejable y legalmente permitido, siendo fuente de problemas en alguno de los controles que instala la Ertzantza.

Es difícil establecer con exactitud cuanto se puede beber para superar los controles. Cada persona es diferente y, entre otros factores, depende de la constitución física y del ritmo de ingestión de la bebida.

Una tabla editada por el gobierno autónomo establece diferencias entre hombres y mujeres, en función del peso del individuo y también de que se acompañe o no de comida. Aunque no recoge la referencia

expresa a la sidra, se puede aventurar una extrapolación de los datos referentes a otros tipos de bebida, teniendo en cuenta la graduación alcohólica de unos y otros. Un hombre de 70 kilos de peso o una mujer de 75, por ejemplo alcanzarían 0,8 gramos/litro en la sangre, nivel máximo permitido por la ley, a partir de la docena de vasos. José María Irizar de la sidrería «Barkaiztegi», considera que «una docena de vasos de sidra permiten pasar un control de alcoholemia a una persona de constitución fuerte».

Controles

La legislación es aquí más permisiva que en Europa. «En otros países -manifiesta un portavoz de la policía autónoma vasca- hay tasas más estrictas, incluso un 0,3 frente al 0,8 permitido aquí».

No cabe duda de que los controles de alcoholemia tienen un cierto carácter disuasorio para muchos de los que acuden a las

sidrerías, aunque otros prefieran recurrir a la picaresca y opten por utilizar itinerarios alternativos por caminos rurales.

La Ertzantza asegura que los controles se instalan a lo largo de toda la comunidad autónoma en base a datos estadísticos. «No es cierto que se trate de una persecución contra sidrerías. El objetivo es evitar accidentes y por ello se sitúan en franjas horarias y puntos de carretera con alto índice de siniestrabilidad».

En opinión de Angel Sáenz, técnico de la Asociación de Cosecheros de Sidra Natural de Guipuzkoa, «no tiene sentido discutir sobre si la Ertzantza aplica excesivo celo para pillar a clientes de sidrería. Para tranquilidad de todos habría que buscar alternativas que incidan en la seguridad vial». Sáenz propone dos soluciones que ya se adoptan en otros países, acudir en autobús y citarse con un taxista para el retorno o bien que los amigos se turnen en la obligación de conducir.

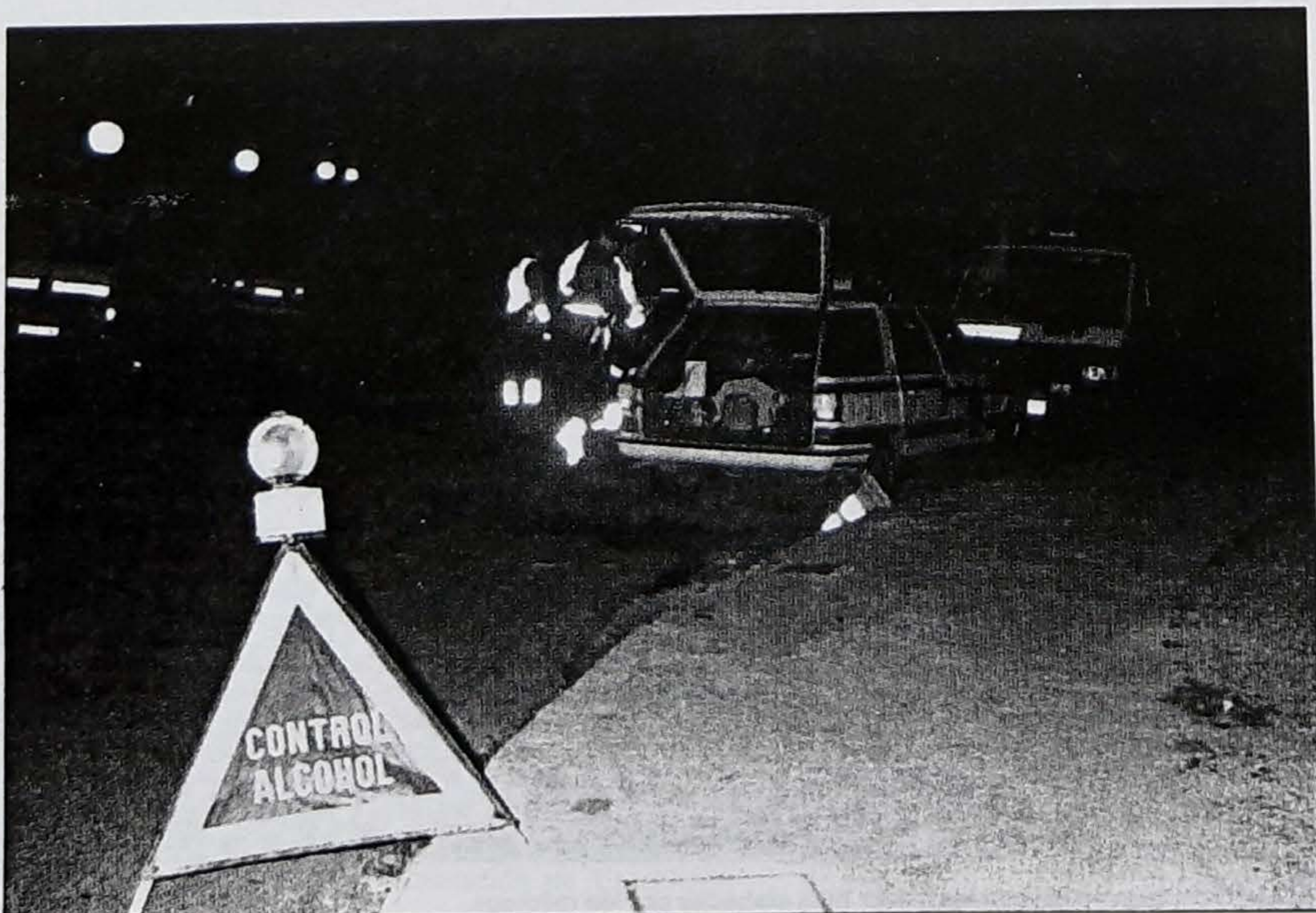

ELUTXETA



Sagardotegia - Baserria

Oztaran Bailara. ☎ 55 69 81
URNIETA (Guipuzcoa)

*Urruzola, tar Prantxixku
Ansa, tar Miren*

OTSUA-ENEA BERRI

Sagardotegia

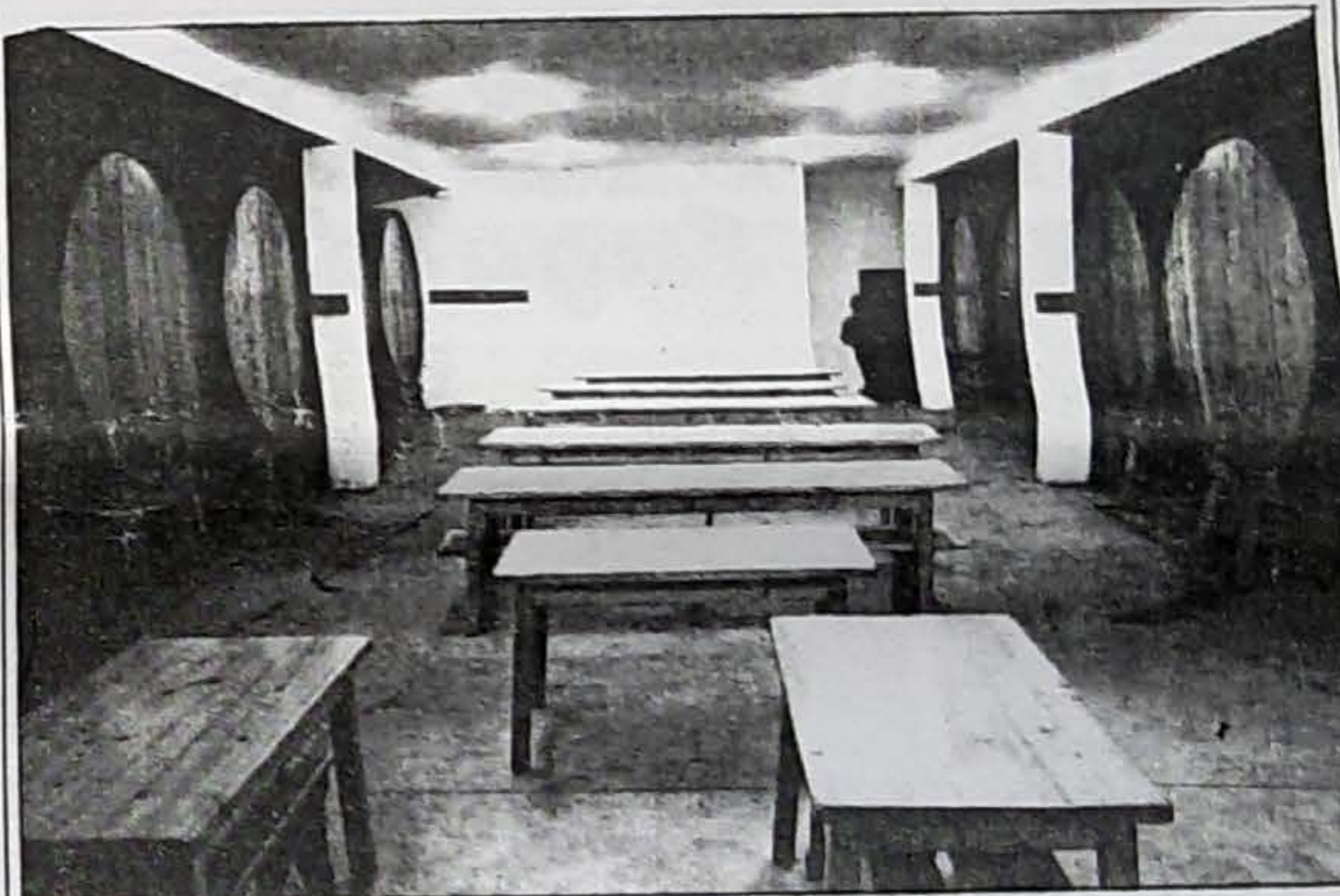

OSINAGA, 36 - TFNOA. 55 68 94 - HERNANI



Sagardotegia
Erretegia

OTZUEN TXIKI BASERRIA
OSINAGA AUZOA

TELF. 55 64 05
HERNANI

IPARRAGIRRE

SAGARDOTEGIA

IPARRAGIRRE BASERRIA

Telefona: 55 03 28

HERNANI