Errenteria

El Txotx de Sagardo Eguna por segundo año consecutivo se hará desde casa

Habrá opción de que la sidra y los vasos se compren en la Alameda y en la plaza Xenpelar, además el DJ Bull ofrecerá una fiesta virtual

Un momento de la presentación de la edición XXXIII de Sagardo Eguna en Arramendi. / ARIZMENDI

AYAR SALAZAR
errenteria.

Sábado, 24 abril 2021, 00:11

Hoy se celebrará la popular fiesta de Sagardo Eguna de Errenteria en su edición número XXXIII. Debido a la alarma sanitaria, el Día de la sidra este año tampoco se podrá realizar con el programa habitual. Por ello, desde la organización han invitado a los errenteriarras a celebrar la fiesta de este año también desde sus hogares.

Para ello, desde las 11.00 hasta las 14.30, tanto en la Plaza Xenpelar como en la Alameda Gamón, los vecinos podrán coger el vaso del Día de la Sidra y podrán adquirir las botellas de esta tradicional bebida de manzana, para hacer el 'txotx' en casa. Además, la sidrería Donostia realizará un sorteo de una comida entre todas las personas que compren algún vaso de los puestos.

La organización ha querido recordar que Sagardo Eguna es una fiesta, por lo que siempre está caracterizado por la música y danza. Así, hoy a las 13.00 horas de hoy se realizará la Sagar Dantza y a las 17.00 horas los trikitilaris amenizarán distintos rincones del pueblo. Se ha anunciado que el acto más importante de la jornada será la fiesta que el DJ Bull ofrecerá en directo a las 20.30 horas y se podrá seguir desde las redes sociales y a través de la web www.sagardoeguna.eus. Este evento festivo no tendrá una hora exacta de finalización más que cuando el DJ Bull se agote.

LO + LEÍDO

El Diario Vasco Errenteria Top 50

1 En libertad con cargos el detenido en Errenteria por acuchillar en el cuello a un conocido

2 Hoy se correrá la edición 25 de la carrera de San Marcos, adaptada a la pandemia

3 «No le temo a los cambios, volvería a reconstruirme»

4 Un cortometraje creado durante el confinamiento se proyectará en Niessen

5 Exposición sobre guipuzcoanos en los campos de concentración en Xenpelar Etxea

Comentarios

MÁS NOTICIAS DE DIARIO VASCO

26.700 autocaravanas y 'campers' matriculadas para huir del confinamiento

La presión en las UCI vascas, al nivel de la primera ola

PATROCINADA

TE PUEDE INTERESAR

Irún: Lee esto antes de hacerte una prueba de audición

Clinic Compare | patrocinado

Esta es la solución casera para los hongos en las uñas que te sorprenderá

Fungus Therapy Pro | patrocinado

Cuatro horas de La liga de la Justicia de Zack Snyder

HBO España | patrocinado

MÁS NOTICIAS

Tengo una pensión, ¿en qué banco la ingreso?

DIARIOVASCO

Etxarri y Barrenetxea repiten en Galarreta

DIARIOVASCO

Esta semana varios rivales pueden escaparse del alcance del Acunsa GBC

DIARIOVASCO

recomendado por

Fotos

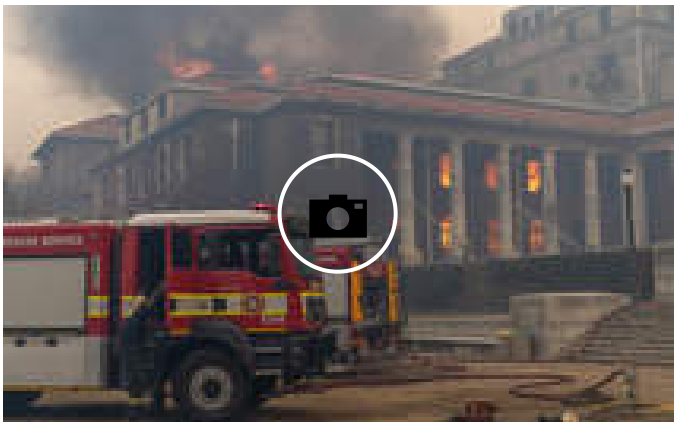

Incendio en la universidad de Ciudad del Cabo

SEAT Tarraco SUV

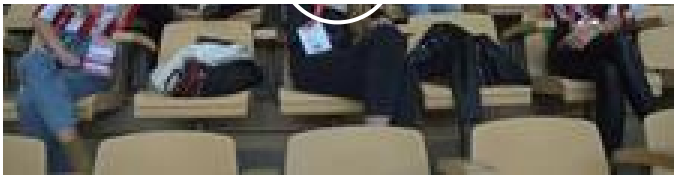

Los familiares de los jugadores del Athletic en la Cartuja

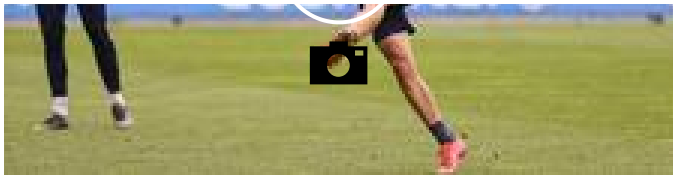

La Real se prepara en Zubieta para recibir al Celta

© Sociedad Vascongada de Publicaciones, S.A.

Domicilio social en Camino de Portuetxe, 2 San Sebastián 20018

En lo posible, para la resolución de litigios en línea en materia de consumo conforme Reglamento (UE) 524/2013, se buscará la posibilidad que la Comisión Europea facilita como plataforma de resolución de litigios en línea y que se encuentra disponible en el enlace http://ec.europa.eu/consumers/odr.