

La Asociación de Museos del Vino de España (AMVE) reúne 34 centros temáticos repartidos por todo el país. Su propósito es llegar a un público interesado por el conocimiento de nuestro vino y el patrimonio cultural relacionado con él.

La variedad de ideas, propuestas y presentaciones novedosas de nuestros centros, ofrecen la visión más amplia y atractiva de todo lo relativo a la cultura del vino en España. Los congresos anuales de la asociación permiten el intercambio de ideas y ayudan a la difusión de nuestros proyectos. Asimismo nuestra página web recibe unas 800.000 visitas anuales.

Desde estas líneas proponemos un viaje de norte a sur de nuestra geografía para redescubrir, a través de nuestros centros asociados, una cultura milenaria que ya los fenicios introdujeron en nuestras tierras.

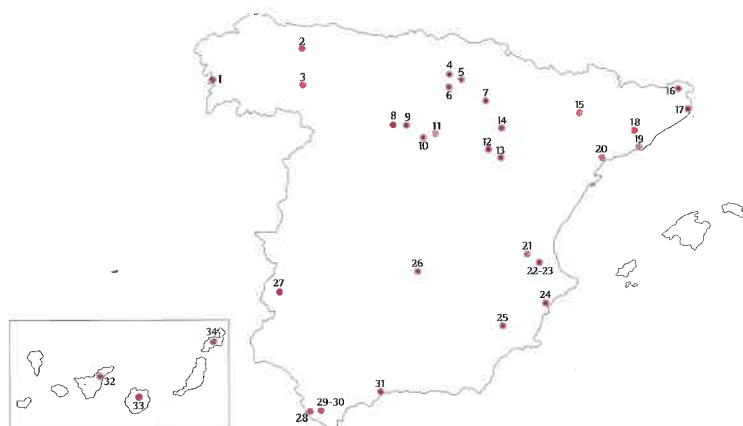

1. Museo Etnográfico e do Viño (Cambados)
2. Museo del Vino de Cangas de Narcea (Cangas de Narcea)
3. Museo del Vino de Cacabelos (Cacabelos)
4. Bodegas R. López de Heredia - Viña Tondonia (Haro)
5. Centro Temático del Vino Villa - Lucía (Laguardía)
6. Museo de la Cultura del Vino - Dinastía Vivanco (Briones)
7. Centro de Cultura del Rioja (Logroño)
8. Aula de interpretación de Mucientes (Mucientes)
9. Centro de Interpretación Vitivinícola de Emina (Valbuena de Duero)
10. Museo Provincial del Vino de Valladolid (Peñafiel)
11. Centro de Interpretación de la Arquitectura del Vino (Aranda de Duero)
12. Museo del Vino de la D.O. Campo de Borja Monasterio de Veruela (Vera del Moncayo)
13. Museo del Vino del Monasterio de Piedra (Nuévalos)
14. Museo del Vino Rioja Baja (Aldeanueva de Ebro)
15. Espacio del Vino de la D.O. Somontano (Barbastro)
16. Museo Castell de Peralada (Peralada)
17. Museu del Suro de Palafrugell (Palafrugell)
18. Centro de Interpretación del Cava - Fassina de Can Guineu (Sant Sadurní d'Anoia)
19. Vinseum. Museu de les Cultures del Vi de Catalunya (Vilafranca del Penedès)
20. Museu del Vi. Els Cups (Montbrío del Camp)
21. Museo del Vino Bodega Redonda (Utiel)
22. Museo del Vino y la Vida Rural de Sistemas (Requena)
23. Museo del Vino de Requena (Requena)
24. Bodega Selección (El Campello)
25. Museo del Vino de Bullas (Bullas)
26. Museo del Vino (Valdepeñas)
27. Museo de las Ciencias del Vino (Almendralejo)
28. Museo del Vino de Barbadillo (Santúcar de Barrameda)
29. Museo del Vino - El Misterio de Jerez (Jerez de la Frontera)
30. Museo del Vino Sandeman (Jerez de la Frontera)
31. Museo del Vino de Málaga (Málaga)
32. Museo Insular de la Vid y el Vino de Tenerife Casa del Vino de la Baranda (El Sauzal)
33. Casa del Vino de Gran Canaria El Galeón (Santa Brígida)
34. Museo del Vino de Lanzarote El Grifo (San Bartolomé)



Asociación de
Museos del Vino
de España

www.museosdelvino.es

Asociación de Museos del Vino de España

Tel.: 610 87 12 40 - www.museosdelvino.es

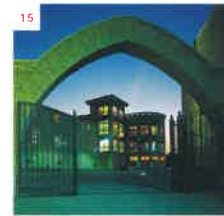

Asociación de Museos del Vino de España



Museo Etnográfico e do Viño
Avda. da Pastora, 104
36630 Cambados
PONTEVEDRA
T. 986 52 61 19
F. 986 52 04 45

museo.cambados@concellos.depontvedra.es
www.cambados.es



Museo del Vino de Cangas de Narcea
Plaza Conde Toreno, s/n
33800 Cangas de Narcea
ASTURIAS
T. 680 14 80 12 - 985 813 812

hisve8@gmail.com
jflorez@ayto-cnarcea.es
www.ayto-cnarcea.es



Museo del Vino de Cacabelos
Avda. de la Constitución, 106
24540 Cacabelos
LEÓN
T. 987 54 61 50
F. 987 54 92 36

info@vinosdel Bierzo.com



Bodegas R. López de Heredia
Viña Tondonia
Avda de Vizcaya 3. 26200 Haro
LA RIOJA
T. 941 31 02 44
F. 941 31 07 88

bodega@lopezdeheredia.com
www.tondonia.com



Centro Temático del Vino
Villa-Lucía
Ctra. de Logroño, s/n
01300 Laguardia
ÁLAVA
T. 945 60 00 32 - 945 24 64 09
F. 945 60 01 08 - 945 22 72 60

museo@villa-lucia.com
www.villa-lucia.com



Museo de la Cultura del Vino
Dinastía Vivanco
Ctra. Nacional 232, km. 442
26330 Briones
LA RIOJA
T. 902 32 00 01 - 941 32 23 23
F. 941 32 23 33

infomuseo@dinastiavivanco.es
www.dinastiavivanco.com



Centro de Cultura del Rioja
c/ Ruavieja 3
26001 Logroño
LA RIOJA
T. 941 24 33 20
F. 941 23 89 01

ipicina@logro-o.org
www.logroturismo.org



Aula de Interpretación de Mucientes
c/ Bodega vecinal, 7
47194 Mucientes
VALLADOLID
T. 983 58 77 09 - 983 58 76 23

visitas@bodega.edu.es
www.bodega.edu.es



Centro de Interpretación
Vitivinícola de Emina
Carretera de San Bernardo S/N
47359 Valbuena de Duero
VALLADOLID
T. 902 43 01 70
F. 902 43 01 89

enoturismo@emina.es
www.grupomatarramera.com



Museo Provincial del Vino
de Valladolid
Castillo de Peñafiel
47300 Peñafiel
VALLADOLID
T. 983 88 11 99
F. 983 88 00 60

museodelvino@turistvall.com
www.museodelvinodevalladolid.es



Centro de Interpretación de
la Arquitectura del Vino
Plaza Mayor, 13
09400 Aranda de Duero
BURGOS
T. / F. 947 51 04 76

oficinadeturismo@arandadeduero.es
www.arandadeduero.es

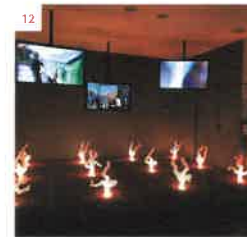

Museo del Vino de la D.O.
Campo de Borja - Monasterio
de Veruela
50592 Vera del Moncayo
ZARAGOZA
T. / F. 976 19 88 25

museodelvino@docampodeborja.com
www.docampodeborja.com



Museo del Vino del
Monasterio de Piedra
50210 Nuévalos
ZARAGOZA
T. 976 84 90 11
F. 976 87 04 04



Museo del Vino Rioja Baja
c/ Portal, 1
26559 Aldeanueva de Ebro
LA RIOJA
T. 941 16 30 05



Espacio del Vino de la D.O.
Somontano
Complejo de San Julián y Sta Lucía
Avda. de la Merced, 64
22300 Barbastro
HUESCA

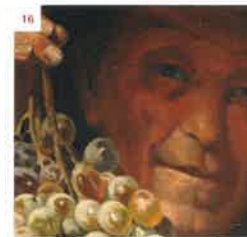

Museu Castell de Peralada
Plaça del Carme, s/n
17491 Peralada
GIRONA
T. 972 53 81 25
F. 972 53 80 87

del Vino de España

T. 974 30 03 20 - 974 31 30 31
F. 974 31 51 32

parque@monasteriopiedra.com
www.monasteriopiedra.com



Museu del Suro de Palafrugell
c/ Tarongeta, 31
17200 Palafrugell
GIRONA
T. 972 30 78 25
F. 972 30 23 10

info@museudelsuro.org
www.museudelsuro.org



Museu del Vino de Requena
Palacio del Cid
c/ Somera s/n
46340 Requena
VALENCIA
T. 96 230 12 00
F. 96 230 60 19

museodelvino@requena.es
www.requena.es



Museo del Vino El Misterio de Jerez
c/ Cervantes, 3
11403 Jerez de la Frontera
CÁDIZ
T. 956 18 21 00 - 956 18 21 08
F. 956 31 31 53

info@elmisteriodejerez.org
www.elmisteriodejerez.org

ayto@aldeanuevadeebro.org
www.aldeanuevadeebro.org



Centre d'Interpretació del Cava Fassina de Can Guineu
c/ Hospital 26
08770 Sant Sadurni d'Anoia
BARCELONA
T. 93 891 31 88 - F. 93 891 43 67
Centro en proyecto. Fecha prevista de inauguración: primer trimestre 2011.

turisme@santsadurni.cat
www.turismesantsadurni.com



Bodega Selección San Bartolomé, 101
03560 El Campello
ALICANTE
T. / F. 96 563 49 21

estebanvinos49@hotmail.com
www.bodegaseleccion.com



Museo del Vino Sandeman
c/ Pizarro, 10
11403 Jerez de la Frontera
CÁDIZ
T. 956 15 17 00
F. 956 30 26 26

visitors.jerez@sandeman.eu
www.sandeman.es

 Tel.: 610 87 12 40 - www.museosdelvino.es



Vinseum. Museu de les Cultures del Vi de Catalunya
Plaça Jaume I, 1
08720 Vilafranca del Penedès
BARCELONA
T. 93 890 05 82
F. 93 817 00 36

vinseum@vinseum.cat
www.vinseum.cat



Museo del Vino de Bullas
Avda. de Murcia, 75
30180 Bullas
MURCIA
T. 968 65 72 11
F. 968 65 39 14

museodelvino@bullas.es
www.museodelvino.bullas.es



Museo del Vino Málaga
Palacio de Biedmas
Plaza de los Viñeros, 1
29008 MÁLAGA
T. 95 222 84 93
F. 95 222 79 80

info@vinomalaga.com
www.museovinomalaga.com



Museu del Vi. Els Cups
Avda. Sant Jordi, 11
43340 Montbrí del Camp
TARRAGONA
T. / F. 977 82 63 41
Mòvil: 610 87 12 40

roger@museudelvi.com
www.museudelvi.com



Museo del Vino
c/ Princesa, 39
13300 Valdepeñas
CIUDAD REAL
T. 926 32 11 11

amparo.crespo@valdepañas.es



Museo Insular de la Vid y el Vino de Tenerife Casa del Vino La Baranda
Autopista Gral. del Norte km. 21
enlace de El Sauzal - La Baranda
c/ San Simón, 49 - 38360 El Sauzal - STA. CRUZ DE TENERIFE
T. 922 57 25 35 - F. 922 57 27 44

casa-vino@tenerife.es
www.tenerife.es/casa-vino



Museo del Vino Bodega Redonda
c/ Sevilla, 12
46300 Utiel
VALENCIA
T. 96 217 10 62 ext. 111
F. 96 217 42 49

museodelvino@utieltrequeña.org
www.utieltrequeña.org



Museo de las Ciencias del Vino
c/ Luis Reina, s/n (frente a la Pl. de Toros)
06200 Almendralejo
BADAJOZ
T. 924 66 78 52

museodelvino@almondralejo.es
www.almondralejo.es



Casa del Vino de Gran Canaria El Galeón
c/ Calvo Sotelo, 26
35300 Santa Brígida
LAS PALMAS DE GRAN CANARIA
T. / F. 928 64 42 72

vinigran@vinosdegrancanaria.es
www.vinosdegrancanaria.es



Museo del Vino y la Vida Rural de Sisternas
Ctra. Albacete-Requena, km. 442
46340 Requena
VALENCIA
T. 96 230 06 07 - 639 61 96 07
F. 96 230 22 60

cabildero@ole.com
www.museosistemas.com



Museo del Vino de Barbadiño
c/ Luis de Eguilaz, 11 - Apdo. 25
11540 Sanlúcar de Barrameda
CÁDIZ
T. 956 38 55 21
F. 956 38 55 01

reservas@barbadiño.com
www.barbadiño.com



Museo del Vino de Lanzarote El Grifo
El Islote, 121
35550 San Bartolomé
LANZAROTE
T. 928 52 42 00 - 928 52 49 51
F. 928 83 26 34

alquitara@elgrifo.com
www.elgrifo.com

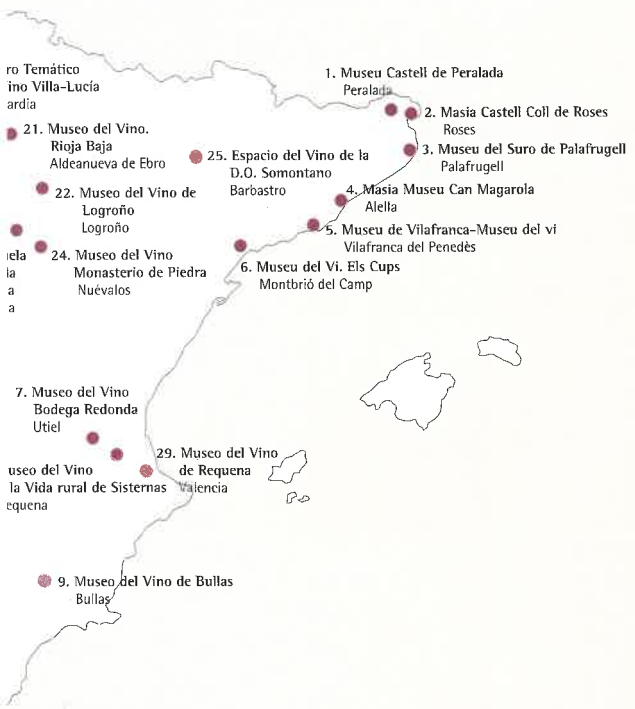

- 1. Museu Castell de Peralada Peralada
- 2. Masia Castell Coll de Roses Roses
- 3. Museu del Suro de Palafrugell Palafrugell
- 4. Masia Museu Can Magarola Alella
- 5. Museu de Vilafranca-Museu del vi Vilafranca del Penedès
- 6. Museu del Vi Els Cups Montbrí del Camp
- 7. Museu del Vino Bodega Redonda Utiel
- 8. Museu del Vino la Vida rural de Sisternas Requena
- 9. Museu del Vino de Bullas Bullas
- 21. Museo del Vino. Rioja Baja Aldeanueva de Ebro
- 22. Museo del Vino de Logroño Logroño
- 23. Museo del Vino Monasterio de Piedra Nuevalos
- 24. Museo del Vino de Requena Requena
- 25. Espacio del Vino de la D.O. Somontano Barbastro
- 29. Museo del Vino de Requena Requena



Asociación de
Museos del VINO
 de España

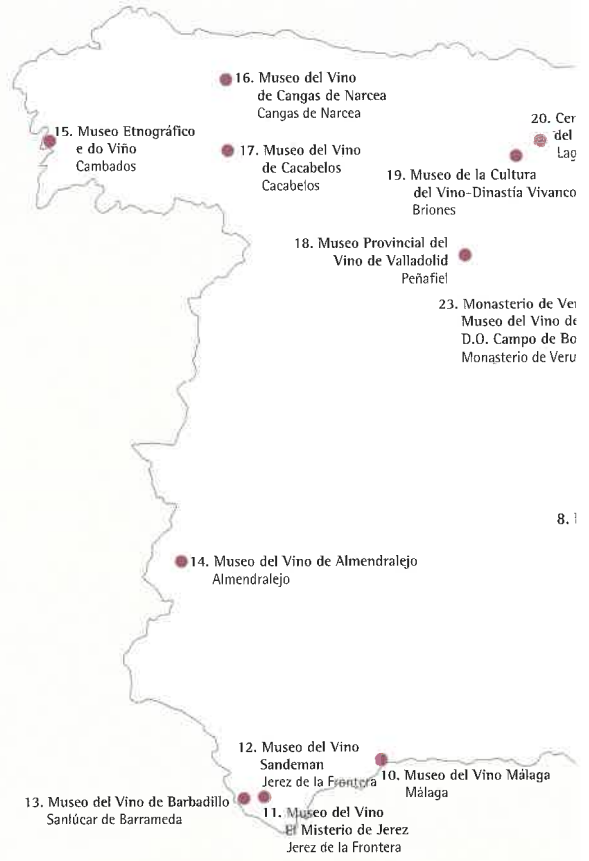
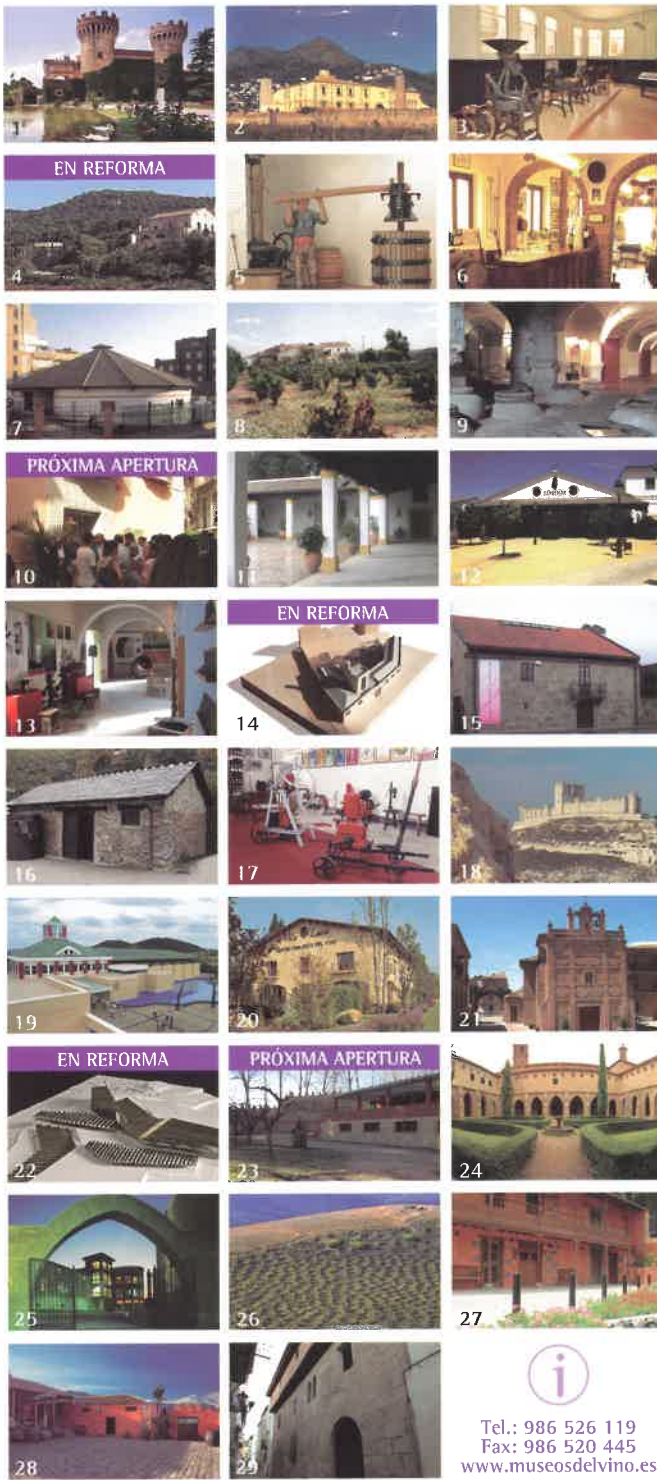

i

Tel.: 986 526 119
 Fax: 986 520 445
 www.museosdelvino.es

1



Museu Castell de Peralada
Plaça del Carme, s/n
17491 Peralada
GIRONA
Tel.: 972 538 125
Fax: 972 538 087
infomuseo@castilloperalada.com
www.grupperalada.com

2

Masia Castell Coll de Roses
Crta. de les Arenes, s/n
17480 Roses
GIRONA
Tel.: 972 256 465
Fax: 972 253 383
info@collderoses.com
www.collderoses.com



Museu de Vilafranca-Museu del vi
Plaça Jaume I, 1
08720 Vilafranca del Penedès
BARCELONA
Tel.: 93 890 05 82
Fax: 93 817 00 36
m.vilafranca@diba.es
www.museudelvi.org

5

Museu del Vi. Els Cups
Avda. Sant Jordi, 11
43340 Montbrío del Camp
TARRAGONA
Tel.-Fax: 977 826 341
Mòvil: 610 871 240
roger@museudelvi.com
www.museudelvi.com



6

Museo del Vino Málaga
Palacio de las Biedmas
Plaza de los Viñeros, s/n
29008 MÁLAGA
Tel.: 95 222 84 93
Fax: 95 222 79 90
info@vinomalaga.com
www.vinomalaga.com



PRÓXIMA APERTURA

9



Museo del Vino de Bullas
Avda. de Murcia, s/n
30180 Bullas
MURCIA
Tel.: 968 657 211
Fax: 968 653 914
museodelvino@bullas.es
www.museodelvino.bullas.es

10

Museo del Vino de Almedralejo
c/ Mérida, 2
06200 Almedralejo
BADAJOZ
Tel.: 924 666 967
museodelvino@almedralejo.es



EN REFORMA

14

Museo del Vino de Barbadiño
c/ Luis de Eguilaz, 11 - Apdo. 25
11540 Sanlúcar de Barrameda
CÁDIZ
Tel.: 956 385 521
Fax: 956 385 501
reservas@barbadiño.com
www.barbadiño.com



13

Museo del Vino Cacabelos
Avda. de la Constitución, 106
24540 Cacabelos
LEÓN
Tel.: 987 546 150
Fax: 987 549 236
info@vinosdel Bierzo.com



18

Museo del Vino de Logroño
c/ Miguel Villanueva, 3, Ent-4ª
26001 Logroño
LA RIOJA
Tel.: 941 243 320
Fax: 941 238 901
logronoturismo@logro-o.org
www.logroturismo.org
(Contacto Provisional)



EN REFORMA

Museo Provincial del Vino de Valladolid
Castillo de Peñafiel
47300 Peñafiel
VALLADOLID
Tel.: 983 881 199
Fax: 983 880 060
museovino@museodelvinodevalladolid.es
www.museodelvinodevalladolid.es

17

Museo del Vino. Rioja Baja
c/ Portal, 1
26559 Aldeanueva de Ebro
LA RIOJA
Tel.: 941 163 005
ayto@aldeanuevadeebro.org



21

Espacio del Vino de la D.O. Somontano
Complejo de San Julián y Santa Lucía
Avda. de la Merced, 64
22300 Barbastro - HUESCA
Tel.: 974 308 350 - 974 313 031
Fax: 974 315 132
somontano@somontano.es
www.somontano.es



26

Museo del Vino de Lanzarote
El Grifo
El Islote, 121
35550 San Bartolomé
LANZAROTE
Tel.: 928 524 200 - 928 524 951
Fax: 928 832 634
alquitara@elgrifo.com
www.elgrifo.com



25

Museo del Vino de Requena
Plaza Consistorial, 2
46340 Requena
VALENCIA
Tel.: 96 230 14 00
Fax: 96 230 35 53
requena.alcaldia@cv.gva.es
www.requena.es



29

Asociación de

3

Museu del Suro (corcho)
de Palafrugell
c/ Tarongeta, 31
17200 Palafrugell
GIRONA
Tel.: 972 307 825
Fax: 972 302 310
info@museudelsuro.org
www.museudelsuro.org



4

Masia Museu Can Magarola
Avda. Sant Mateu, 2
08328 Alella
BARCELONA
Tel.-Fax: 93 540 02 16
aguiloba@alella.org
www.canmagarola.com



EN REFORMA

Museo del Vino. Bodega Redonda
c/ Sevilla, 12
46300 Utiel
VALENCIA
Tel.: 96 217 10 62 - 96 217 41 52
Fax: 96 217 42 49
info@utiellrequena.org
www.utiellrequena.org



Museo del Vino y la Vida Rural
de Sisternas
Ctra. Albacete-Requena, km. 442
46340 Requena
VALENCIA
Tel.: 96 230 06 07 - 629 644 971
Fax: 96 230 22 60
cabildero@ole.com
www.museosisternas.com



11

Museo del Vino
El Misterio de Jerez
c/ Cervantes, 3
11403 Jerez de la Frontera
CÁDIZ
Tel.: 956 182 100 - 956 182 108
Fax: 956 313 153
info@elmisteriodejerez.org
www.elmisteriodejerez.org



Museo del Vino Sandeman
c/ Pizarro, 10
11403 Jerez de la Frontera
CÁDIZ
Tel.: 956 151 700
Fax: 956 303 534
the.don@sandeman.com
www.sandeman.com

Museo Etnográfico e do Viño
Avda. da Pastora, 104
36630 Cambados
PONTEVEDRA
Tel.: 986 526 119
Fax: 986 520 445
museo.cambados@consellos.depontevendra.es
www.cambados.es



Museo del Vino de
Cangas de Narcea
Plaza Conde Toreno, s/n
33800 Cangas de Narcea
ASTURIAS
Tel.: 985 813 812 - 985 811 498
Fax: 985 812 727
museodelvino@ayto-cnarcea.es
www.ayto-cnarcea.es



19



Museo de la Cultura del Vino
Dinastía Vivanco
Ctra. Nacional 232, km. 442
26330 Briones
LA RIOJA
Tel.: 902 320 001 - 941 322 323
Fax: 941 322 333
infomuseo@dinastiavivanco.es
www.dinastiavivanco.com



Centro Temático del Vino
Villa-Lucía
Ctra. de Logroño, s/n
01300 Laguardia
ÁLAVA
Tel.: 945 600 032 - 945 246 409
Fax: 945 600 108 - 945 227 260
museo@villa-lucia.com
www.villa-lucia.com

PRÓXIMA APERTURA

Museo del Vino de la D.O.
Campo de Borja
50592 El Monasterio de Veruela
ZARAGOZA
Tel.: 976 852 122 - 976 198 825
Fax: 976 868 806
museodelvino@campodeborja.com
www.campodeborja.com



Museo del Vino del
Monasterio de Piedra
50210 Nuévalos
ZARAGOZA
Tel.: 976 849 011
Fax: 976 870 404
parque@monasteriopiedra.com
www.monasteriopiedra.com



27



Casa del Vino de Gran Canaria
El Galeón
c/ Calvo Sotelo, 26
35300 Santa Brígida
LAS PALMAS DE GRAN CANARIA
Tel.: 928 644 245
Fax: 928 644 272
vinigran@yahoo.es
www.grancanaria.com



Museo Insular de la Vid y el Vino
de Tenerife. Casa del Vino La Baranda
Autopista Gral. del Norte km. 21
c/ San Simón, 49
38360 El Sauzal - STA. CRUZ DE TENERIFE
Tel.: 922 572 535 - 922 572 542
Fax: 922 572 744
casa-vino@cabtfe.es
www.cabtfe.es/casa-vino



Museos del Vino de España